

# POSTE CONICO DE 7 m

NUESTROS POSTES CUENTAN CON EL RESPALDO DE SER FABRICADOS CON MATERIAL DE PRIMERA CALIDAD. UTILIZANDO DIFERENTES TIPOS DE ACERO TALES COMO:

- ACERO RC-A36 ESTRUCTURAL Ó
- ACERO 10-0-8 ESTRUCTURAL Ó
- ACERO 10-0-6 ESTRUCTURAL Ó
- ACERO 10-0-10 ESTRUCTURAL

DICHOS POSTES PUEDEN SER EQUIPADOS CON ELEMENTOS DE SUJECION PARA LUMINARIA(S) COMO LOS SIGUIENTES:

**ESPIGA :** Este aditamento permite ensamblar luminarias puntaposte.

**PERCHA :** Los postes conicos pueden llevar de 1 a 4 perchas, en ellas se ensamblara el brazo (s) para sujetar la(s) luminaria (s).

LOS POSTES SE ENTREGAN CON UN RECUBRIMIENTO ANTIOXIDANTE ROJO OXIDO Y CUALQUIER COLOR DE ESMALTE A SOLICITUD.

**NOTA:** Los datos que se representan en este documento tienen tolerancia de  $\pm 5\%$ .

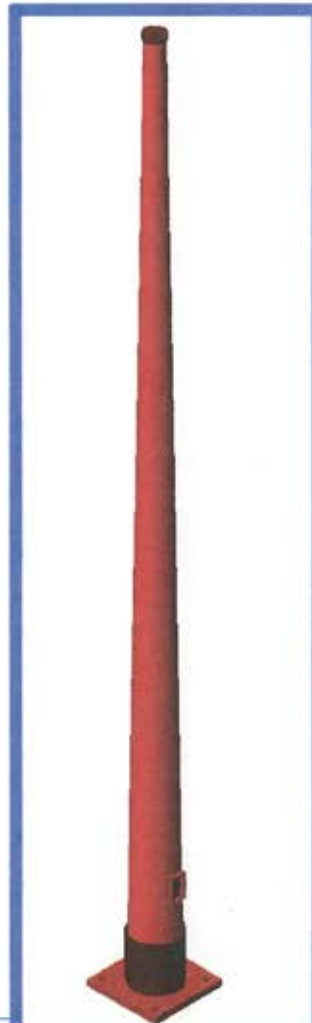
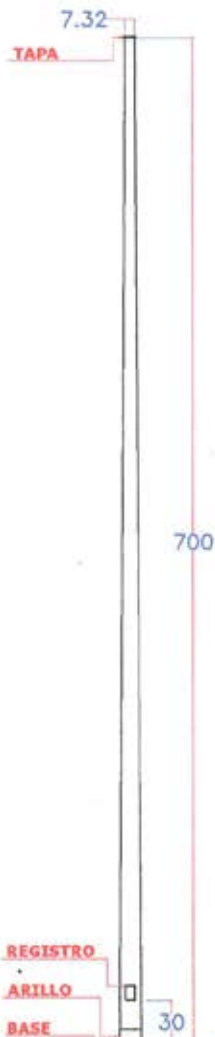

<p><b>TIPO DE POSTE:</b> CONICO</p> <p><b>ALTURA:</b> 7 METROS</p> <p><b>CALIBRE DE ACERO:</b> 11</p> <p><b>PESO:</b> 71.12 Kg</p>	<p><b>REGISTRO</b></p>
<p><b>PERCHA</b></p>	<p><b>ESPIGA</b></p>
<p><b>ARILLO</b></p>	<p><b>BASE</b></p>