

POSTE CONICO DE 6 m

NUESTROS POSTES CUENTAN CON EL RESPALDO DE SER FABRICADOS CON MATERIAL DE PRIMERA CALIDAD, UTILIZANDO DIFERENTES TIPOS DE ACERO TALES COMO:

ACERO RC-A36 ESTRUCTURAL Ó
 ACERO 10-0-8 ESTRUCTURAL Ó
 ACERO 10-0-6 ESTRUCTURAL Ó
 ACERO 10-0-10 ESTRUCTURAL

DICHOS POSTES PUEDEN SER EQUIPADOS CON ELEMENTOS DE SUJECION PARA LUMINARIA (S) COMO LOS SIGUIENTES:

ESPIGA : Este aditamento permite ensamblar luminarias puntaposte.

PERCHA : Los postes conicos pueden llevar de 1 a 4 perchas, en ellas se ensamblara el brazo (s) para sujetar la(s) luminaria (s).

LOS POSTES SE ENTREGAN CON UN RECUBRIMIENTO ANTIOXIDANTE ROJO OXIDO Y CUALQUIER COLOR DE ESMALTE A SOLICITUD.

NOTA: Los datos que se representan en este documento tienen tolerancia de $\pm 5\%$.

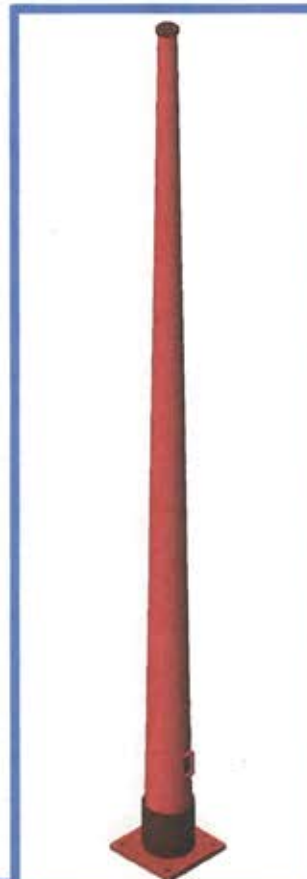
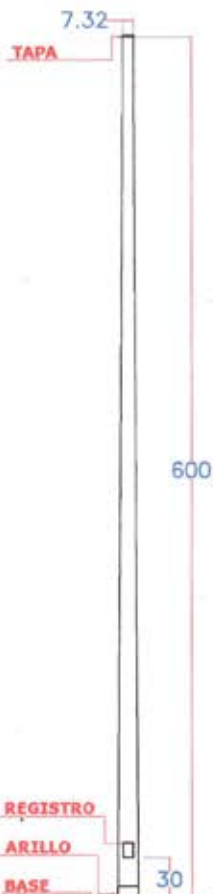

TIPO DE POSTE: CONICO

ALTURA: 6 METROS

CALIBRE DE ACERO: 11

PESO: 57 Kg

REGISTRO

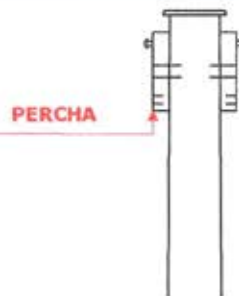
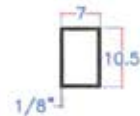

ARILLO



BASE

