

POSTE CONICO DE 5 m

NUESTROS PUESTOS CUENTAN CON EL RESPALDO DE SER FABRICADOS CON MATERIAL DE PRIMERA CALIDAD, UTILIZANDO DIFERENTES TIPOS DE ACERO TALES COMO:

ACERO RC-A36 ESTRUCTURAL Ó
 ACERO 10-0-8 ESTRUCTURAL Ó
 ACERO 10-0-6 ESTRUCTURAL Ó
 ACERO 10-0-10 ESTRUCTURAL

DICHOS POSTES PUEDEN SER EQUIPADOS CON ELEMENTOS DE SUJECION PARA LUMINARIA(S) COMO LOS SIGUIENTES:

ESPIGA : Este aditamento permite ensamblar luminarias puntaposte.

PERCHA : Los postes conicos pueden llevar de 1 a 4 perchas, en ellas se ensamblara el brazo (s) para sujetar la(s) luminaria (s).

LOS POSTES SE ENTREGAN CON UN RECUBRIMIENTO ANTIOXIDANTE ROJO OXIDO Y CUALQUIER COLOR DE ESMALTE A SOLICITUD.

NOTA: Los datos que se representan en este documento tienen tolerancia de $\pm 5\%$.

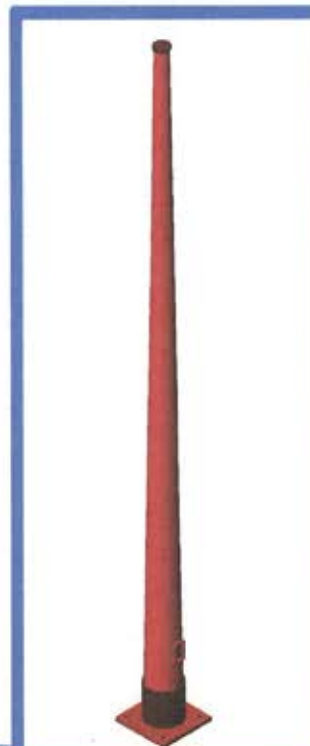
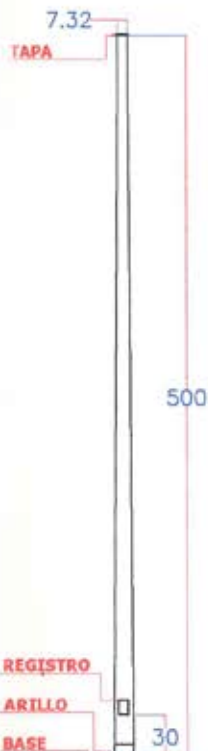

<p>TIPO DE POSTE: CONICO</p> <p>ALTURA: 5 METROS</p> <p>CALIBRE DE ACERO: 11</p> <p>PESO: 47.4 Kg</p>	<p>REGISTRO</p>
<p>PERCHA</p>	<p>ESPIGA</p>
<p>ARILLO</p>	<p>BASE</p>